Imatrikulácia

ZŠ Bystrany 2014

11. NOVEMBRA 2014 SA ŠTVRTÝKRÁT KONALA IMATRIKULÁCIA DETÍ NULTÉHO ROČNÍKA, NA KTOREJ BOLI PASOVANÉ ZA ŽIAKOV ZÁKLADNEJ ŠKOLY. IMATRIKULÁCIU PRIPRAVILA ŽIACKA ŠKOLSKÁ RADA.

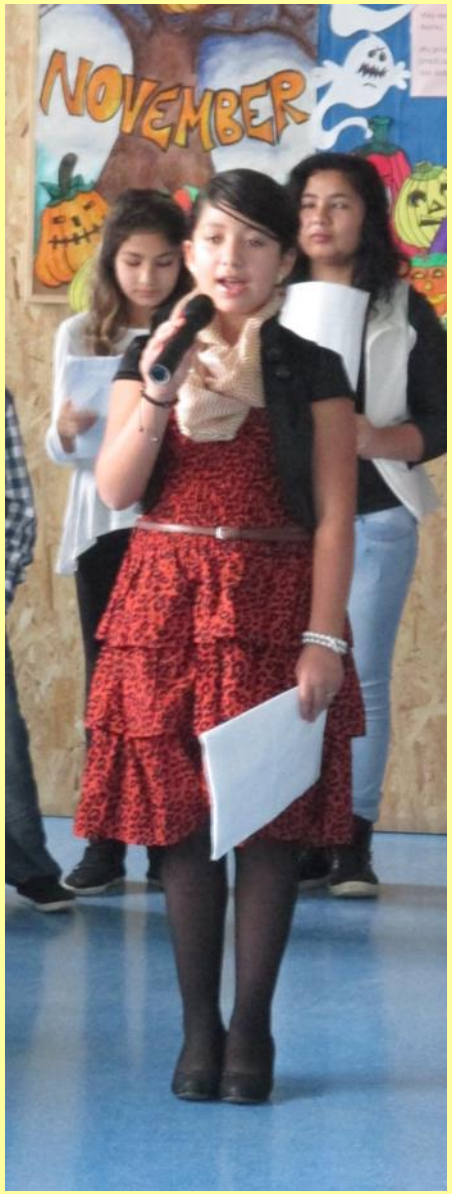

IMATRIKULÁCIA DETÍ NULTÉHO ROČNÍKA SA ZAČALA HYMNOU ŽIACKEJ ŠKOLSKEJ RADY, KTORÚ ZASPIEVALA ESTERA DUNKOVÁ.

Kde nám je najlepšie, nuž v našej škole,
v tej Bystrianskej škole, tam je sveta žiť.
Máme mi tu všetko čo hrdlo ráči,
starajú sa o nás, to sa nám páči.

Refrén: **Ruky do vrecka si dám, kráčam si jak veľký pán**
a idem do školy, keď mi je po vôli, komu lepšie ako nám.
Komu lepšie ako nám, veselo si zaspievam,
náladu dobrú mám, o nič sa nestarám,
v škole predsa všetko mám.

ŠTEFÁNIA UVIEDLA KULTÚRNY PROGRAM STARŠÍCH ŽIAKOV.

PRVÝ CECHMAJSTER PATRIK OZNÁMIL PRÍTOMNÝM: „MY, STARŠÍ ŽIACI, UŽ O NIEČO SKÚSENEJŠÍ, MÁME TÚ ČESŤ NA TEJTO SLÁVNOSTNEJ IMATRIKULÁCII VYMENOVAŤ NAŠICH ČAKATEĽOV NA NOSENIE HRDÉHO TITULU ŽIAK ZÁKLADNEJ ŠKOLY V BYSTRANOCH!“

NIKOLA PREDSTAVILA ŽIAKOV 0.A , 0.B TRIEDY.

NAŠI MILÍ NULŤÁCI SA TEŠILI NA TENTO PRE NICH SLÁVNOSTNÝ DEŇ A UKÁZALI PRÍTOMNÝM ČO SA UŽ NAUČILI.

URBANI
46
WINTER

NO GHETTO

NOVEMBER

NOVEMBER

NOVEMBER

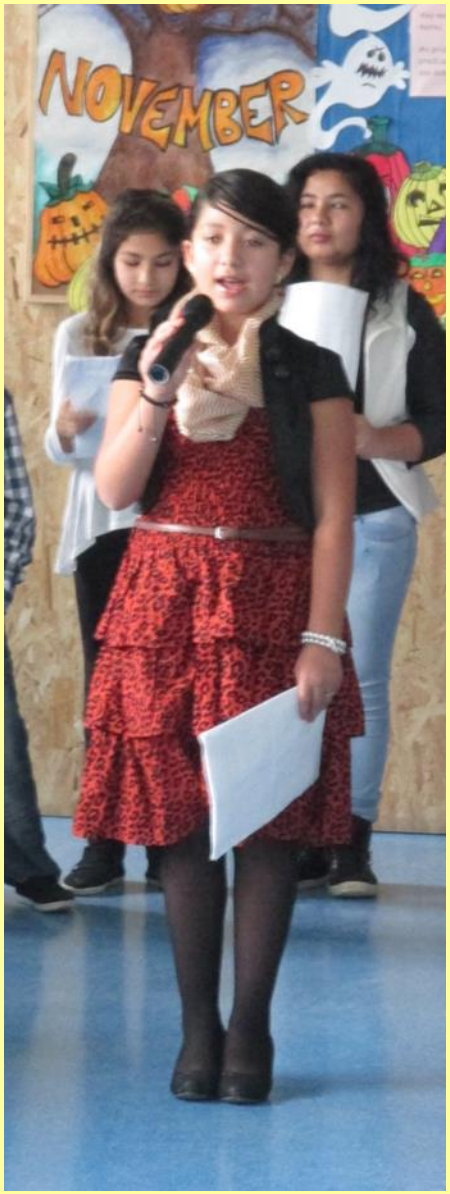

VŠETCI SME VIDELI AKÍ BOLI NULŤÁCI ŠIKOVNÍ. OTÁZKA PRÍTOMNÝM: „AJ MY SME TAKÍ ŠIKOVNÍ AKO ONI! TAK IM TO UKÁŽEME! VYZVALA PRÍTOMNÝCH, ABY SPOLOČNE ZARECITOVALI BÁSEŇ S JESENNOU TEMATIKOU „SPADLA HRUŠKA ZELENÁ“

Spadla hruška zelená,
obila si kolená.
Teraz plače na zemi,
dobré lieky dajte mi.
Ty si, hruška, nezbedník,
nepomôže Ti už nik.
Veď si dobre vedela,
že si ešte nezrelá!!!

PO VYZVANÍ AJ PANI RIADITEĽKA UMELECKÝ PREDNIESLA AKO RECITÁTORKA TÚTO BÁSEŇ.

LAURA

NASLEDOVAL ***SĽUB ŠKOLE***

1. ***Sľubujem, že budem každý deň chodiť do školy!***

2. ***Budem počúvať svoju pani učiteľku!***

3. ***Na hodinách sa budem vzorne učiť!***

4. ***Budem sa slušne správať a dodržiavať školský poriadok!***

PO SĽUBE PANI RIADITEĽKA UDELILA NOVOPRIJATÝM ŽIAKOM HRDÝ TITUL „ŽIAK NAŠEJ ŠKOLY“

PATRIK
VYZVAL NULŤÁKOV, ŽE PO PREKONANÍ PREKÁŽKOVEJ DRÁHY BUDÚ DRUHÝM CECHMAJSTROM ALEŠOM PASOVANÍ ZA ŽIAKA NAŠEJ ŠKOLY.

„PASUJEM ŤA ZA ŽIAKA NAŠEJ ŠKOLY!“

PATRIK NA ZÁVER NULŤÁKOM POPRIAL V MENE VŠETKÝCH ŽIAKOV VEĽA ÚSPEŠNÝCH DNÍ V NAŠEJ ŠKOLE. NULŤÁKOM BOL ODOVZDANÝ UVÍTACÍ LIST.

Základná škola, 053 62 Bystrany 13

Uvítací list nulťáka

Prešli rôčky, prešli dníčky
už si prišiel do školičky.
Nulťákom si sa dnes stal,
do triedy sa ponáhľal.
Veľa nových vecí sa naučíš,
motýlika každý deň uvidíš.

V ZŠ Bystrany Ťa srdečne vítala pani riaditeľka s
Tvojou pani učiteľkou

V Bystranoch 11. novembra 2014

ĎAKUJEME